

Welkom

kijk binnen!



*te
koop*

Oirsbeek
Dorpstraat 6

Vraagprijs € 400.000 k.k.

DAMEN



Kantoor Hulsberg
Mesweg 2
6336 VT Hulsberg

045 5712255
info@damen-og.nl

Openingstijden
Maandag t/m vrijdag:
09.00 - 17.30 uur

www.damen-og.nl

**Volg ons ook op
Facebook & Instagram**

Het laatste nieuws, leuke
weetjes en de mooiste woningen!



Welkom

bij Damen Makelaardij

Wij vinden dat je huis een thuis moet zijn. Een fijne plek waar je graag bent. Waar je comfortabel woont en je je thuis voelt. Bij Damen helpen wij mensen graag om zo'n thuis te vinden. Een persoonlijke benadering staat daarbij centraal. Onze makelaars werken daarom met een klein team in jouw gebied. Dat maakt het mogelijk om actief te makelen. Om contact te houden met de klant, de geïnteresseerden én met elkaar. Deze korte lijnen zorgen ervoor dat we steeds de juiste kandidaat bij de juiste

woning vinden. Wij geloven dat wonen veel meer is dan alleen aan- en verkoop. Daarom begeleiden wij onze klanten van A tot Z en hebben we een fullservice dienstenpakket waarmee jij écht zorgeloos kunt genieten van jouw nieuwe thuis. Altijd persoonlijk, altijd betrokken, altijd met de aandacht die jij verdient. Met vestigingen in Maastricht, Heerlen, Hulsberg, Herten/Roermond, Susteren/Sittard en Stein zitten we altijd bij jou om de hoek! Dat is Damen!



Jouw makelaar
Bjorn Moris

b.moris@damen-og.nl

045-5712255

06-52338670

FACTS & FIGURES

Overdracht

Vraagprijs	€ 400.000 k.k.
Aanvaarding	In overleg

Bouw

Type object	Geschakelde woning
Soort bouw	Bestaande bouw
Bouwperiode	2005
Isolatievormen	Dakisolatie, muurisolatie, vloerisolatie, volledig geïsoleerd

Oppervlaktes en inhoud

Perceeloppervlakte	223 m ²
Gebruiksoppervlakte wonen	127 m ²
Inhoud	535 m ³
Oppervlakte overige in pandige ruimten	25 m ²
Oppervlakte gebouwgebonden buitenruimte	20 m ²

Indeling

Aantal bouwlagen	2
Aantal kamers	6 (waarvan 3 slaapkamers)

Locatie

Ligging	In centrum, in woonwijk
---------	-------------------------

Tuin

Type	Zijtuin
Hoofdtuin	Zijtuin
Tuin oppervlakte	48 m ²
Oriëntering	Noordwest
Heeft een achterom	Ja

Energieverbruik

Energie label	A
---------------	---

CV ketel

CV ketel	Remeha
Bouwjaar	2005
Eigendom	Eigendom

Uitrusting

Warm water	C.v.-ketel
Verwarmingssysteem	C.v.-ketel

Kadastrale gegevens

Eigendom	Volle eigendom
----------	----------------

OMSCHRIJVING

van de woning

Op loopafstand van het dorpscentrum van Oirsbeek ligt deze in 2005 gebouwde en goed onderhouden levensloopbestendige woning. Naast het levensloopbestendige karakter beschikt de woning op de verdiepingen over 2 extra slaapkamers en een tweede badkamer. Daarnaast geeft een ruime bergzolder veel extra opbergruimte.

De woning is voorzien van energielabel A en is geheel geïsoleerd en voorzien van 7 zonnepanelen.

Zowel in het dorpscentrum van Oirsbeek als in de nabij gelegen dorpskernen zijn alle voorzieningen aanwezig. De uitvalswegen en de snelwegen in de richting van Sittard en Heerlen zijn op slechts enkele autominuten afstand gelegen.

Indeling van de woning:

Begane grond:

Via de eigen oprit is de entree van de woning te betreden. De entreehal geeft toegang tot de meterkast, toiletruimte, trapopgang naar de eerste verdieping en doorgang naar de woonkamer. De gehele begane grond is voorzien van een fraaie granieten tegelvloer. De toiletruimte is voorzien van een zwevend toilet en fontein.

De woonkamer is voorzien van ruime raampartijen en een schuifpui naar de aangebouwde overkapping en heeft daarmee veel natuurlijke lichtinval.

De ruime en open keuken is gesitueerd aan de achterzijde van de woning en is tevens voorzien van een granieten vloer en granieten aanrechtblad, spoeliland met vaatwasser en een hoekopstelling met o.a. een inductie kookplaat, afzuigkap, oven en koelkast.

Via de keuken geeft een portaal toegang tot de slaapkamer op de begane grond met een badkamer en-suite. De badkamer is geheel voorzien van granieten tegelwerk op de vloer en wanden wat zorgt voor een luxueuze uitstraling, daarbij is de badkamer ruim van opzet en compleet ingericht met een ligbad, ruime inloopdouche, wastafel met meubel en zwevend toilet.

Via de keuken geeft een bijkeuken toegang tot de ruime en praktische garage. De bijkeuken is voorzien van aansluitingen voor wasmachine en droger, opstelling cv-installatie en WTW-ventilatie. De garage is voorzien van een elektrisch bedienbare sectionaal poort, elektra, water en radiator.

1e verdieping:

De overloop op de verdieping is voorzien van een granieten vloer en geeft toegang tot twee extra slaapkamers en een tweede badkamer. De slaapkamers zijn ca. 10m² en 17m² groot en beiden voorzien van een nette vinylvloer.

De tweede badkamer is geheel betegeld en voorzien van een douche, wastafel en zwevend toilet.

2e verdieping:

Een vlizotrap geeft toegang tot de 2e verdieping waar zich een ruime bergzolder bevindt.

Tuin:

De woning is voorzien van een geheel onderhoudsvrije patio-tuin gelegen op het noordwesten welke voorzien is van een ruime terrasoverkapping van aluminium en ingebouwde verlichtingssspots. Het terras onder de overkapping is aangelegd met natuurstenen terrastegels. De tuin is verder geheel omheind en geeft veel privacy.

Bijzonderheden:

- Levensloopbestendige woning nabij het dorpscentrum van Oirsbeek
- 3 slaapkamers, waarvan één op de begane grond
- 2 badkamers, waarvan één op de begane grond
- Energielabel A, voorzien van dakisolatie, spouwmuurisolatie, vloerisolatie, aluminium kozijnen met HR-beglazing en 7 zonnepanelen.
- Ruime en keurig afgewerkte garage voorzien van een elektrisch bedienbare poort.
- In overleg tussen verkoper en koper kunnen roerende zaken (Lijst van zaken) worden besproken.

WONING

in beeld

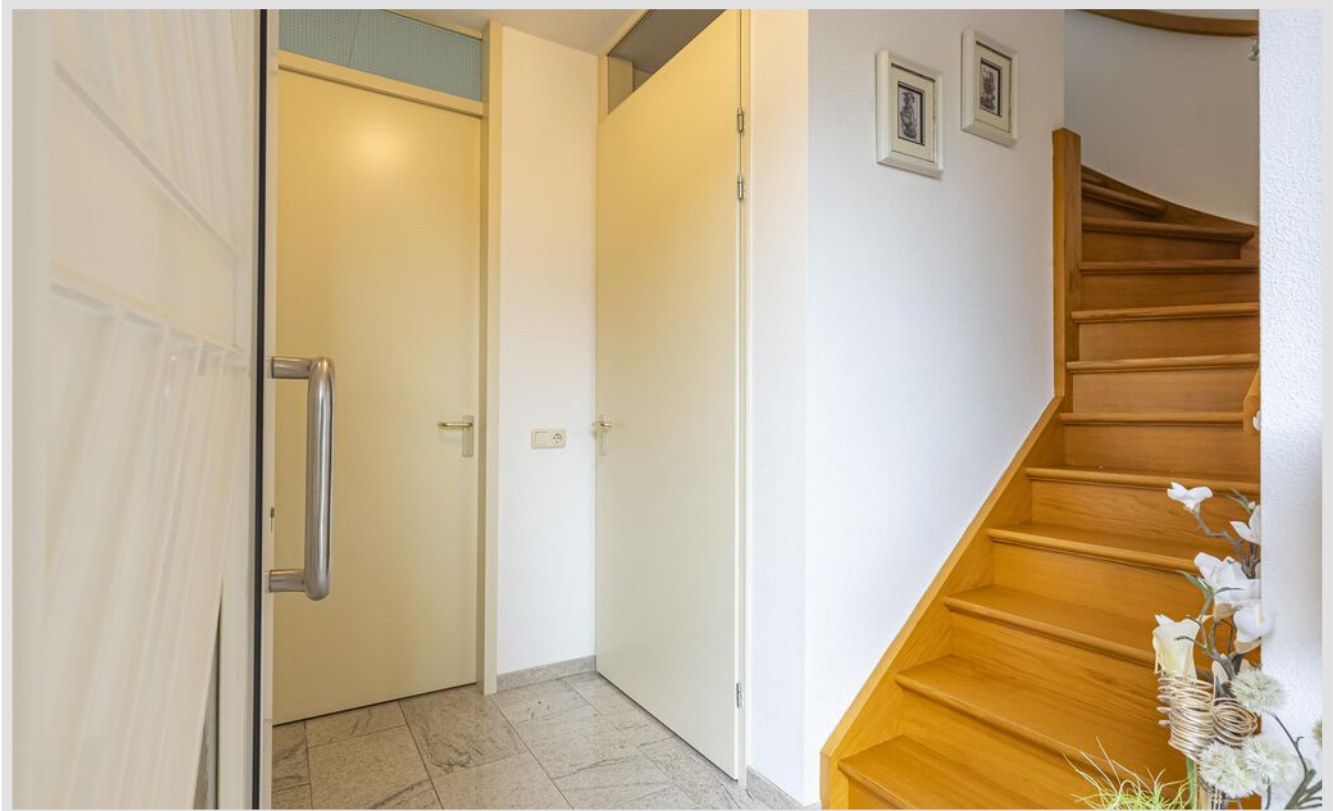









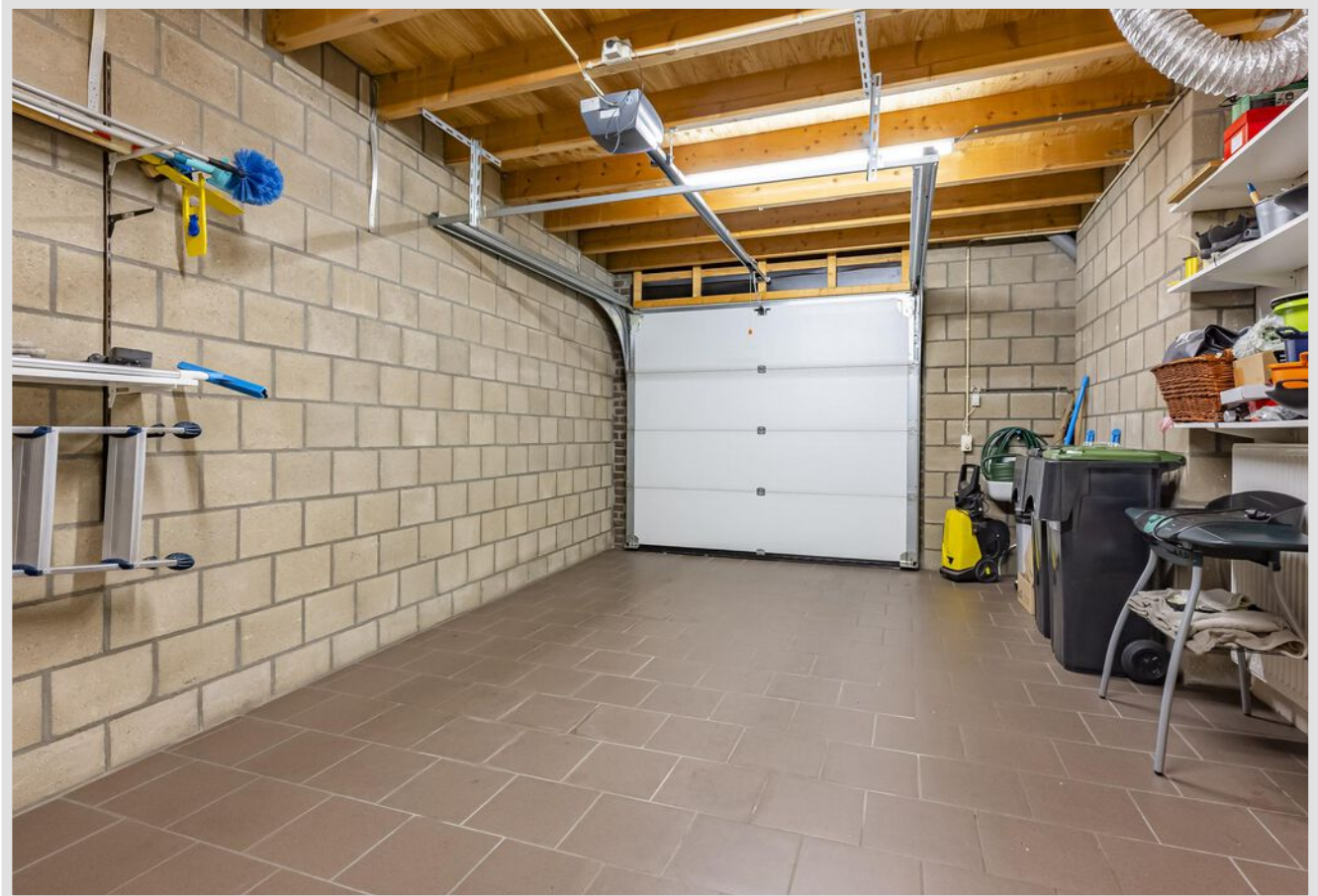











PLATTEGROND



PLATTEGROND

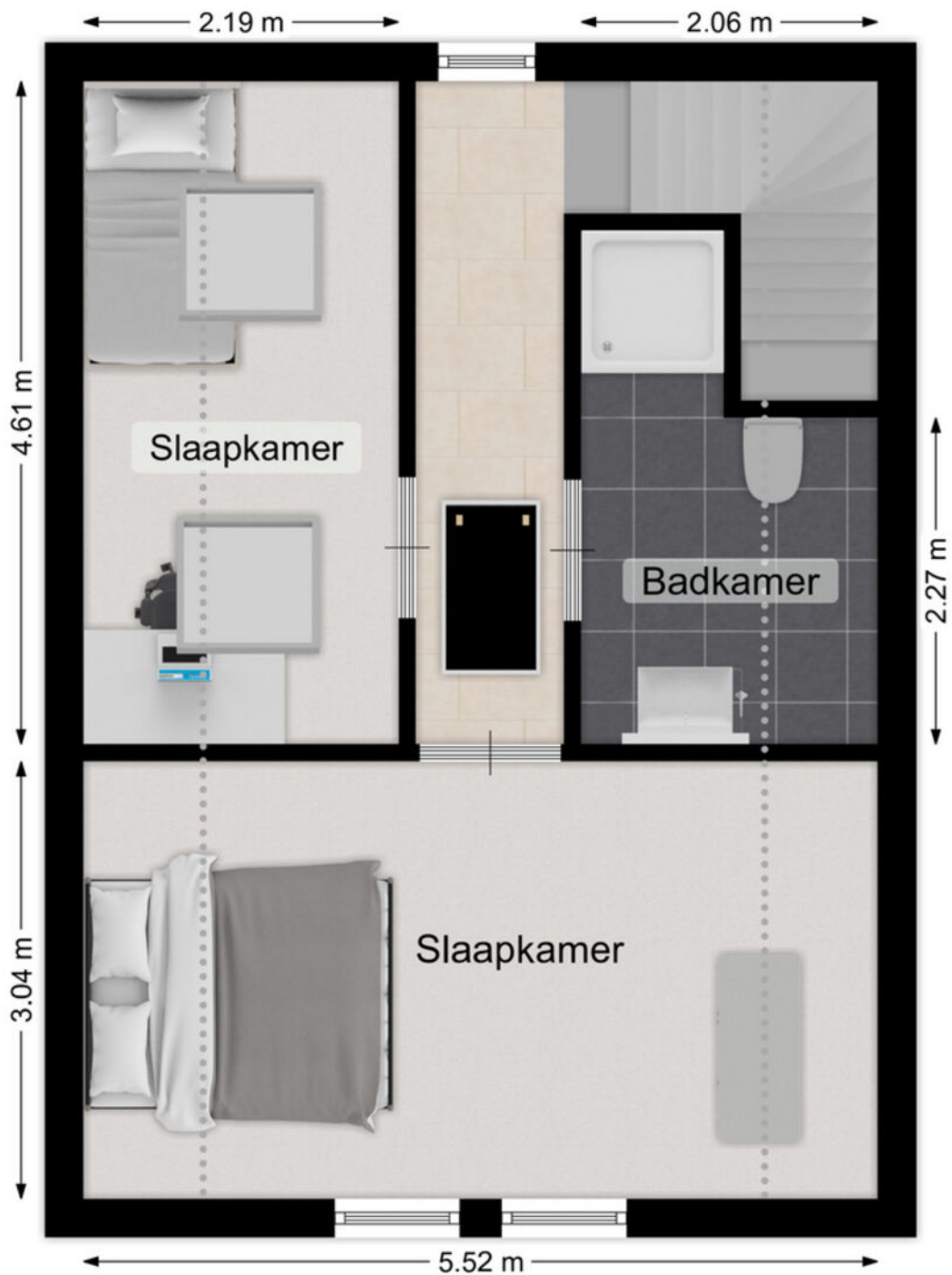

LOCATIE

Woont u hier binnenkort?

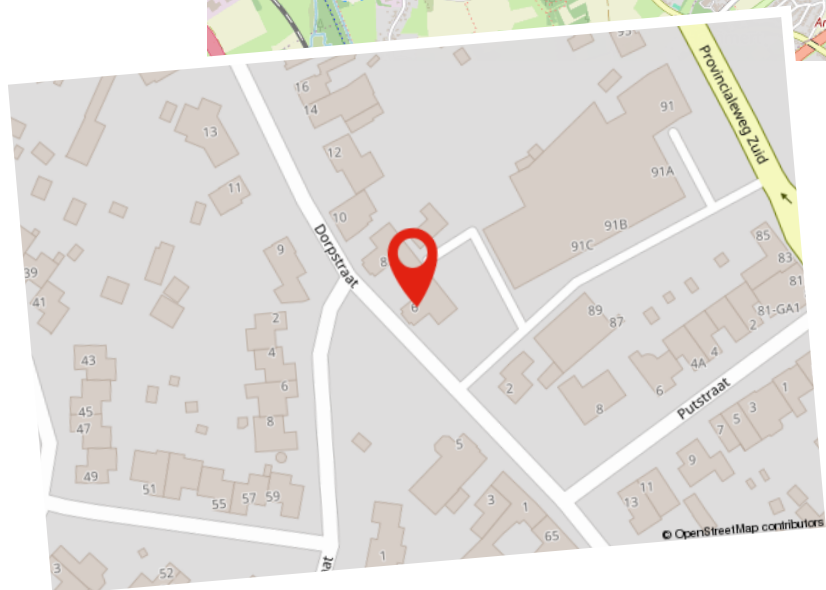
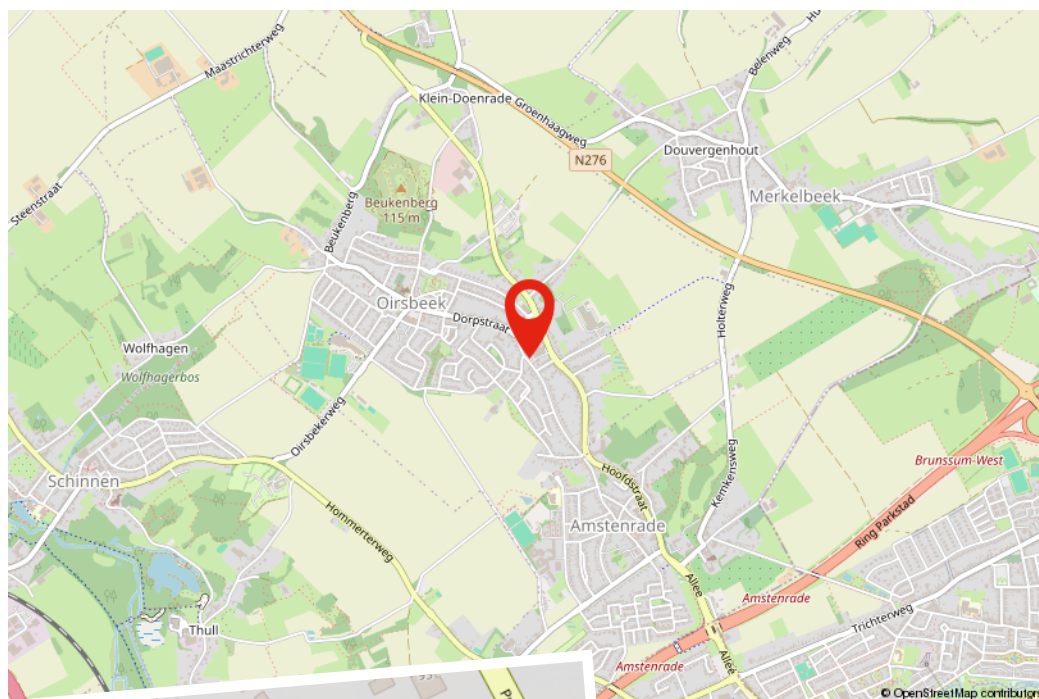





KADASTRALE KAART

Kadastrale kaart

Uw referentie: ---



12345 25	Deze kaart is noordgericht Perceelnummer Huisnummer	Schaal 1: 500	
	Vastgestelde kadastrale grens	Kadastrale gemeente Oirsbeek	
	Voorlopige kadastrale grens	Sectie C	
	Administratieve kadastrale grens	Perceel 2719	
	Bebouwing		
<p>Voor een eensluitend uittreksel, geleverd op 27 november 2023 De bewaarder van het kadaster en de openbare registers</p> <p>Aan dit uittreksel kunnen geen betrouwbare maten worden ontleend. De Dienst voor het kadaster en de openbare registers behoudt zich de intellectuele eigendomsrechten voor, waaronder het auteursrecht en het databankenrecht.</p>			

LIJST VAN ZAKEN

Beschrijving	Blijft achter	Gaat mee	Ter overname
Woning - Interieur			
Designradiator(en)	X		
Verlichting, te weten			
- opbouwspots/armaturen/lampen/dimmers	X		
- losse (hang)lampen	X		
Raamdecoratie/zonwering binnen, te weten			
- gordijnrails	X		
- gordijnen	X		
- overgordijnen	X		
- vitrages	X		
- lamellen	X		
- jaloezieën	X		
Vloerdecoratie, te weten			
- plavuizen	X		
Woning - Keuken			
Keukenblok (met bovenkasten)	X		
Keuken (inbouw)apparatuur, te weten			
- kookplaat	X		
- (gas)fornuis	X		
- afzuigkap	X		
- magnetron	X		
- oven	X		
- combi-oven/combimagnetron	X		
- koelkast	X		
- vriezer		X	
- vaatwasser	X		
- koffiezetapparaat		X	

LIJST VAN ZAKEN

Beschrijving	Blijft achter	Gaat mee	Ter overname
Woning - Sanitair/sauna			
Toilet met de volgende toebehoren			
- toilet	X		
- toiletrolhouder	X		
- toiletborstel(houder)	X		
- fontein	X		
Badkamer met de volgende toebehoren			
- ligbad	X		
- douche (cabine/scherm)	X		
- wastafel	X		
- wastafelmeubel	X		
- planchet	X		
- toiletkast	X		
- toilet	X		
- toiletrolhouder	X		
- toiletborstel(houder)	X		
Woning - Exterieur/installaties/veiligheid/energiebesparing			
Brievenbus	X		
(Voordeur)bel	X		
(Klok)thermostaat	X		
Telefoonaansluiting/internetaansluiting	X		
Waterslot wasautomaat	X		
Zonnepanelen	X		
Warmwatervoorziening, te weten			
- CV-installatie	X		

LIJST VAN ZAKEN

Beschrijving	Blijft achter	Gaat mee	Ter overname
Tuin - Inrichting			
Tuinaanleg/bestrating	X		
Tuin - Verlichting/installaties			
Buitenverlichting	X		
Tijd- of schemerschakelaar/bewegingsmelder	X		

Hypotheek

De beste hypotheek voor jou!

Het kopen van een woning is waarschijnlijk de grootste uitgave die je in je leven zult doen. Daar kun je dus wel wat onafhankelijk advies bij gebruiken. Je hebt je droomhuis gevonden! Nu wil je maar één ding weten; is deze woning voor jou financieel haalbaar? Bij Damen helpen we je graag deze vraag te beantwoorden. Daarom is ons hypotheekadvies een wezenlijk onderdeel van jouw zoektocht naar je droomhuis.

Er komt veel kijken bij een hypotheekaanvraag en banken zijn aan de wetgeving gebonden. Als je een realistisch beeld wilt krijgen van de mogelijkheden kun je beter aan tafel gaan zitten met een professionele, onafhankelijke financieel adviseur. De adviseur van Damen bekijkt het totaalplaatje en brengt alle financiële risico's in kaart, zodat jouw aankoop uiteindelijk past binnen jouw financiële situatie. Niet alleen wordt er rekening gehouden met zaken waar jezelf misschien nog niet aan had gedacht, maar het scheelt je ook een hoop tijd en onzekerheid.

Kan ik de woning die ik op het oog heb betalen?

Wij gaan op zoek naar de meest voordelige en meest geschikte hypotheek die past bij jouw situatie op de lange termijn. Damen Hypotheken werkt samen met nagenoeg alle banken en verzekeraars, die op de Nederlandse markt hypotheek aanbieden. Denk aan de bekende handelsbanken zoals ABN Amro, ING en Rabobank, maar ook bijvoorbeeld aan andere geldverstrekkers, zoals BLG, Florius, NIBC, Obvion of de grote verzekeraars zoals Aegon, ASR of Nationale Nederlanden. Vervolgens loodsen wij je door de stapels papierwerk die komen kijken bij de aanvraag van een hypotheek. Dankzij onze zorgplicht én onze oprechte interesse, ben je er te allen tijde van verzekerd dat jouw belang voorop staat. Uiteindelijk moet het huis van jouw keuze, jouw thuis worden, verantwoord en zonder zorgen.

Onze adviseurs:

- Komen bij je thuis of bij ons op kantoor om alles rustig uit te leggen
- Kijken naar jouw situatie én je toekomstplannen
- Geven onafhankelijk en objectief advies
- Gaan op zoek naar de scherpste rente met best passende voorwaarden
- Werken samen met bijna alle hypotheekverstrekkers
- Zijn altijd bereikbaar voor jou

Of je nu een nieuwe hypotheek nodig hebt voor je woning, een verhoging van je hypotheek voor een verbouwing of je hypotheek tussentijds wilt oversluiten voor lagere maandlasten, wij maken ingewikkelde financiële kwesties helder, concreet en passend voor jouw situatie.

Interesse in een vrijblijvend gesprek? Dat kan op ieder gewenst tijdstip.

Gratis

Waardebepaling

Heb je plannen om je woning te verkopen? Staat je huis al lang te koop en wil je graag een second opinion? Of ben je gewoon nieuwsgierig naar de actuele waarde van je woning? Maak dan een afspraak voor een GRATIS WAARDEBEPALING zonder verplichtingen.

Grootte, afwerking, ligging, omgeving, duurzaamheid, bouwjaar; het zijn allemaal factoren die invloed hebben op de waarde van je woning. Onze makelaars vertellen je tijdens een persoonlijke toelichting hoe de waarde van je woning tot stand komt. Heb je concrete verkoopplannen, dan kan bijvoorbeeld ook de snelheid waarmee je je huis wilt verkopen een rol spelen. Een woning verkopen is immers altijd maatwerk. Onze makelaars geven je graag inzicht in een reële verkoopprijs. Zo weet je precies waar je aan toe bent!

Verkoop van A tot Z

Daarom Damen!

- **Uitgebreide woningbrochure van de woning;** voorzien van een professionele fotoreportage en plattegronden
- **Fullservice verkoopbegeleiding;** we ontzorgen je gedurende het hele traject
- **6 Vestigingen** verspreid over Limburg; altijd een kantoor bij jou om de hoek en met het grootste aanbod
- **Eén vast verkoopteam voor jou;** korte lijntjes met jouw makelaar en binnendienstmedewerker die jouw dossier van binnen en buiten kennen
- **Professionele fotografie in huis;** snel kunnen schakelen met 2 professionele fotografen in huis
- **Wij geven kopers tijd en aandacht;** door de tijd te nemen voor jouw kopers zorgen wij voor een goed verkoopresultaat
- **Groot klantenbestand** van potentiële kopers door heel Limburg zodat we vaak een passende match hebben
- **Vrijblijvend hypotheekadvies** met een van onze financiële adviseurs



AANVULLENDE

Informatie

Deze brochure is door ons met de grootste zorg samengesteld aan de hand van de door de verkoper aan ons beschikbaar gestelde gegevens. Wij kunnen geen garanties verstrekken, of eventuele aansprakelijkheid voor deze gegevens aanvaarden. Bijgevoegde plattegronden zijn ter indicatie.

AVG/WWFT

Wij werken volgens de regelgeving van de WWFT en AVG. Voor ons Privacystatement verwijzen wij u naar onze website www.damen-og.nl

Kosten Koper

De kosten koper, vaak afgekort als k.k., zijn de kosten die je betaalt bij het kopen van een huis. Onder de kosten koper vallen de overdrachtsbelasting, de notariskosten en de kosten van het kadaster. De overdrachtsbelasting kent 2 tarieven. 2% voor de woning waarin de koper zelf voor een langere tijd gaat wonen en 10,4% voor andere onroerende zaken zoals bijvoorbeeld een vakantiewoning of beleggingsobject.

Voor kopers onder de 35 jaar geldt dat ze geen overdrachtsbelasting hoeven te betalen bij aankoop van hun woning. Voorwaarde is wel dat de koopprijs niet hoger is dan € 510.000,- en dat men nog niet eerder gebruik heeft gemaakt van deze regeling. Kopers vanaf 35 jaar blijven overdrachtsbelasting betalen.

Energielabel

Het energielabel is verplicht bij de verkoop van een woning. Het energielabel is een indicatie van de energieprestatie van de woning, gebaseerd op reeds bekende gegevens zoals woningtype, oppervlakte en bouwjaar. Om een woning te verkopen is er een definitief energielabel nodig. Dit label is al in bezit van de verkoper of wordt aangevraagd bij de verkoop van de woning. Bij monumenten hoeft er geen energielabel aangeleverd te worden. Een woning mag wettelijk niet in de verkoop worden gezet als er geen energielabel voorhanden is.

NVM STAAT VOOR NEDERLANDSE VERENIGING VOOR MAKELAARS.

De NVM is een netwerk van makelaars welke voldoen aan strenge opleiding- en kwaliteitseisen. Dit betekent dat wanneer u als verkoper een NVM-makelaar inschakelt, kwaliteit is gegarandeerd. Onze klanten ervaren deze kwaliteit gedurende het gehele verkoop- en aankoopproces van hun woning.

WAT ZIJN HIERBIJ DE VOORDELEN?

1. Deskundigheid

Onze NVM makelaars zijn goed opgeleid en zijn verplicht jaarlijks hun kennis op peil te houden. Onze makelaars kennen de markt en geven hierdoor uitstekend advies.

2. Betrouwbaarheid

Onze NVM makelaars moet zich houden aan de NVM-Erecode. Dit betekent dat onze makelaars alle regels van de NVM in acht moet nemen en de belangen van de klant altijd vooropstellen

3. Zekerheid

Bij het inschakelen van een van onze NVM makelaars kiest voor zekerheid. U kunt bij de NVM ook terecht voor klachten/geschillen. Daarbij zijn wij als NVM makelaar ook verzekerd tegen beroepsaansprakelijkheid. Dit is ook in uw belang.

Kortom...

Bij ons kunt je rekenen op uitstekende begeleiding van een erkende NVM makelaar.

WONING GEVONDEN,

Wat nu?

Als u een woning wilt kopen, heeft u als koper een onderzoeksplicht. Van u als koper wordt verwacht dat u de staat van de woning onderzoekt. Gebreken die u bij de bezichtiging had kunnen ontdekken, komen voor uw rekening en kunnen later niet als verborgen gebrek worden benoemd. Daar staat tegenover dat de verkoper een mededelingsplicht heeft en belangrijke zaken die bekend zijn moet melden.

Onderhandelen

De verkoper bepaalt zelf aan wie hij het huis verkoopt. Wanneer er meerdere kopers op de kust zijn, zal een NVM-makelaar melden dat er andere onderhandelingen lopen. Dus ook als u in onderhandeling bent, kan iemand anders een bod doen. De verkoper is niet verplicht om zijn woning aan u te verkopen wanneer u de vraagprijs heeft geboden. Hij mag ook besluiten de vraagprijs te verhogen of te verlagen.

Soms zijn er zo veel belangstellenden die de vraagprijs bieden of benaderen, dat het moeilijk te bepalen is wie de beste koper is. Op dat moment kan de verkoper – in overleg met zijn makelaar – besluiten de biedingsprocedure te wijzigen in bijvoorbeeld een inschrijving. Bij een inschrijving krijgen alle bidders een gelijke kans om een bod uit te brengen. De makelaar dient uiteraard eerst eventueel eerder gedane toezeggingen of afspraken na te komen, voordat de procedure veranderd wordt.

Mondelinge overeenstemming

Als verkoper en koper het eens zijn over de belangrijkste zaken – onder andere prijs, leveringsdatum, ontbindende voorwaarden en eventuele afspraken over roerende zaken, dan is er een mondelinge overeenstemming. Let op! Koopt u als privépersoon een woning, dan is een mondelinge overeenstemming nog niet bindend.

Bouwtechnische keuring

Een bouwtechnische keuring (of aankoopkeuring) maakt duidelijk welke gebreken een woning op het moment heeft en hoeveel onderhoud er nu én op termijn nodig is. Als koper krijgt u goed inzicht in de bouwkundige staat van de woning.

Koopovereenkomst

De verkopende NVM-makelaar legt de mondelinge afspraken vast in de koopovereenkomst. De koop komt tot stand als beide partijen de koopovereenkomst hebben ondertekend. De particuliere koper heeft vervolgens nog drie dagen bedenktijd, waarin hij zonder opgave van reden de koop kan ontbinden.

De bedenktijd van drie dagen gaat in een dag nadat een kopie van de getekende koopovereenkomst aan de koper ter hand is gesteld.

Ontbindende voorwaarden

Ontbindende voorwaarden zijn een belangrijk aandachtspunt. Als u deze opgenomen wilt hebben in de koopovereenkomst, dan moet u dit meenemen in de onderhandelingen.

Voorbeelden van ontbindende voorwaarden zijn:

- Financieringsvoorbehoud
- Negatieve uitkomst van een bouwtechnische keuring
- Het niet verkrijgen van Nationale Hypotheekgarantie
- NVM No-Risk clause. (Voorbehoud verkoop eigen woning)

Verkocht onder voorbehoud / Verkocht

Nadat de drie dagen bedenktijd zijn afgelopen is de koop definitief rond, tenzij er ontbindende voorwaarden van toepassing zijn. De woning is dan verkocht onder voorbehoud. Wanneer u als koper voor de aankoop van een woning een financiering nodig heeft, zal de geldverstrekker vragen om een onafhankelijk taxatierapport. In de koopovereenkomst is doorgaans een periode overeengekomen waarbinnen de koop ontbonden kan worden als de financiering niet rondkomt. De taxatie dient in de regel binnen deze periode uitgevoerd te worden, omdat deze mee beoordeeld wordt bij de financieringsaanvraag.

Bankgarantie / Waarborgsom

Nadat de financieringstermijn is afgelopen, wordt er een waarborgsom of bankgarantie gevraagd van 10% van de koopsom. Dit wordt standaard opgenomen in de koopovereenkomst.

Eindinspectie

Voorafgaand aan de overdracht van een woning bij de notaris wordt de koper in de gelegenheid gesteld om het huis te "inspecteren". Tijdens de inspectie worden de meterstanden genoteerd. Zowel koper als verkoper verklaren zich akkoord met deze opgave.

Overdracht notaris

Voor de officiële eigendomsoverdracht moet u naar de notaris. De notaris regelt alle juridische zaken rond de overdracht. Hij is ook de enige die dat mag doen. De notaris is onafhankelijk en onpartijdig en kijkt daarom naar de belangen van de koper én die van de verkoper.

ONZE KANTOREN

Bij jou om de hoek

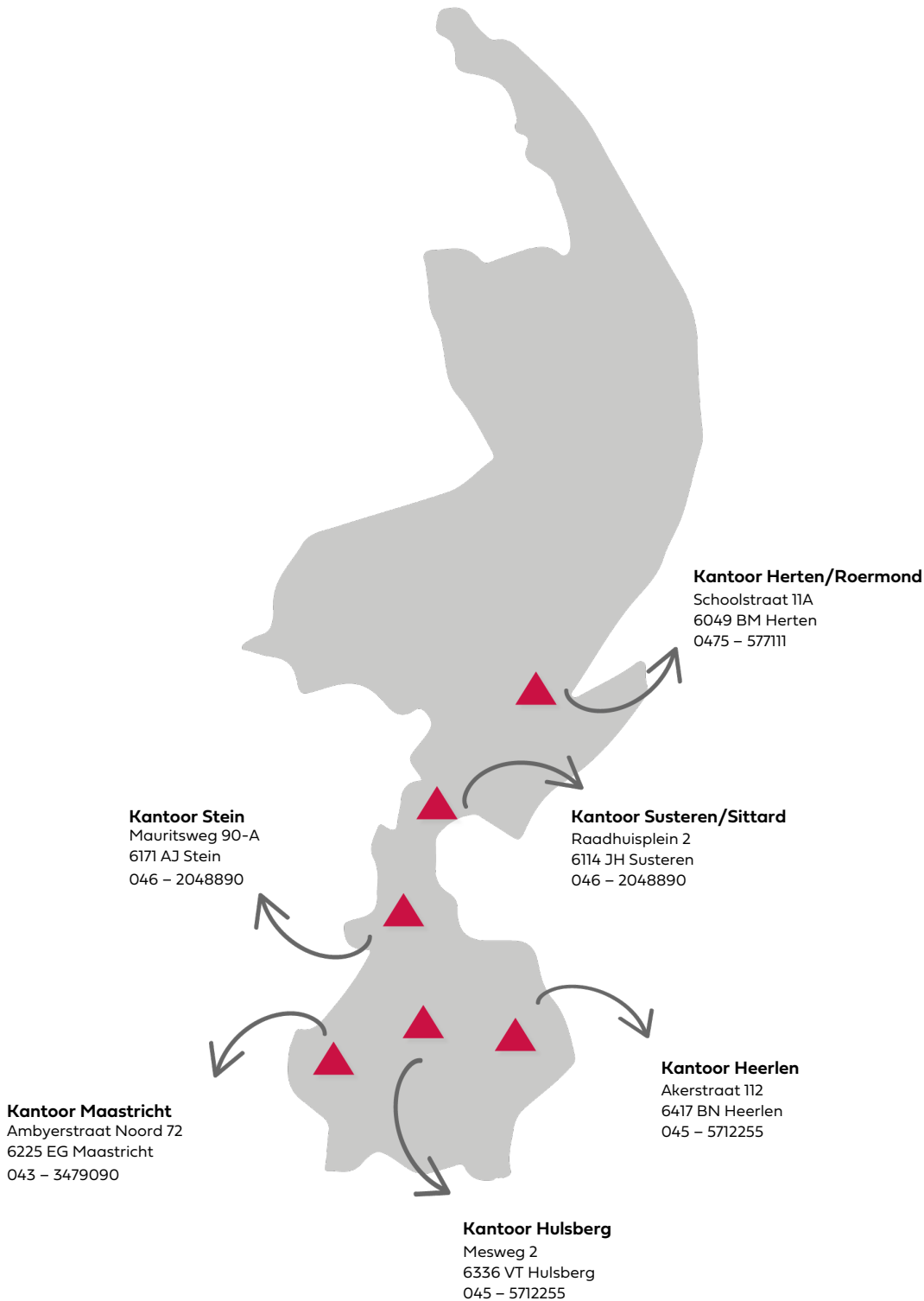

*Interesse?
Neem contact op!*



DAMEN

info@damen-og.nl | www.damen-og.nl | 045 5712255